A. RODRIGUES
ENGENHARIA



PORTFÓLIO DE OBRAS · 2026

A. RODRIGUES
ENGENHARIA

Infraestrutura que conecta e desenvolve o Amazonas e Roraima.

TERRAPLENAGEM · PAVIMENTAÇÃO ASFÁLTICA
DRENAGEM · CALÇADAS · LOCAÇÃO DE EQUIPAMENTOS

AM · RR

QUEM SOMOS

NOSSA HISTÓRIA

Fundada em 2018, em Manaus, a A. Rodrigues Engenharia nasceu com o propósito de levar infraestrutura de qualidade a uma das regiões mais desafiadoras do país.

Em oito anos, a empresa construiu uma trajetória sólida em obras públicas: da recuperação de ramais rurais à pavimentação de bairros inteiros e à manutenção de rodovia federal, atendendo DNIT, Governo do Amazonas, Prefeitura de Manaus e Prefeitura de Iranduba.

Hoje a empresa atua em terraplenagem, pavimentação asfáltica, drenagem e calçadas, com frota própria de equipamentos disponível também para locação.



8
anos de atuação

05
obras públicas executadas

92 km
de vias pavimentadas

2
estados atendidos



RORAIMA · SÃO JOÃO DA BALIZA – NOVO PARAÍSO · 2023

01 MANUTENÇÃO RODOVIÁRIA DA BR-210/RR · LOTE 2



CONSERVAÇÃO E RECUPERAÇÃO RODOVIÁRIA



1 · RECICLAGEM DE BASE



2 · TRANSPORTE DE MASSA



3 · PAVIMENTAÇÃO



4 · ACABAMENTO

FICHA TÉCNICA

Contrato	n.º 26 00569/2023
Contratante	DNIT
Programa	P.A.T.O. · BR-210/RR · Lote 2
Subtrecho	São João da Baliza – Entr. BR-174 (Novo Paraíso)
Segmento	km 118,40 – km 183,90

EXTENSÃO

65,5 km
de rodovia federal mantida

64,80 km
pista simples

0,70 km
pista dupla

MANAUS-AM · ÁREA NOVA CIDADE · 2023

02 ASFALTA MANAUS II · RECUPERAÇÃO VIÁRIA · LOTE 07



RECAPEAMENTO ASFÁLTICO



1 · IMPRIMAÇÃO



2 · LANÇAMENTO

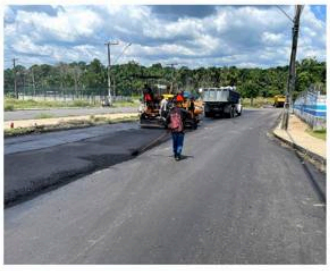

3 · ACABAMENTO



4 · COMPACTAÇÃO

FICHA TÉCNICA

Contrato	n.º 049/2023
Contratante	SEMINF · Prefeitura de Manaus
Programa	Asfalta Manaus II · Lote 07
Área	Nova Cidade · Manaus-AM

OBJETO

Prestação de serviços contínuos de recuperação viária: fresagem de pavimento, remendo profundo, imprimação e recapeamento asfáltico das vias da área Nova Cidade.

MANAUS-AM · ÁREA NOVA CIDADE · 2022

03 ASFALTA MANAUS II · RECUPERAÇÃO VIÁRIA · LOTE 05





1 · FRESAGEM



2 · IMPRIMAÇÃO



3 · REMENDO PROFUNDO



4 · TURNO NOTURNO

FICHA TÉCNICA

Contrato	n.º 124/2022
Contratante	SEMINF · Prefeitura de Manaus
Programa	Asfalta Manaus II · Lote 05
Área	Nova Cidade · Manaus-AM

OBJETO

Prestação de serviços contínuos de recuperação viária: fresagem de pavimento, remendo profundo, imprimação e recapeamento asfáltico das vias da área Nova Cidade.

IRANDUBA-AM · 2023

04 INFRAESTRUTURA VIÁRIA DOS BAIRROS LARANJAL E DOM LOPES



PAVIMENTAÇÃO ASFÁLTICA



1 · TERRAPLENAGEM



2 · DRENAGEM PROFUNDA



3 · SARJETA E CALÇADA



4 · PAVIMENTAÇÃO



5 · SINALIZAÇÃO

FICHA TÉCNICA

Contrato	n.º 124/2023
Contratante	Prefeitura Municipal de Iranduba
Local	Bairros Laranjal e Dom Lopes
Município	Iranduba-AM

OBJETO

Construção da infraestrutura viária de dois bairros de Iranduba, com terraplenagem, drenagem profunda, drenagem superficial em sarjetas e calçadas, pavimentação asfáltica e sinalização viária.

MANAUS-AM · BR-174, KM 916 · 2021

05 RECUPERAÇÃO DO RAMAL DAS FLORES

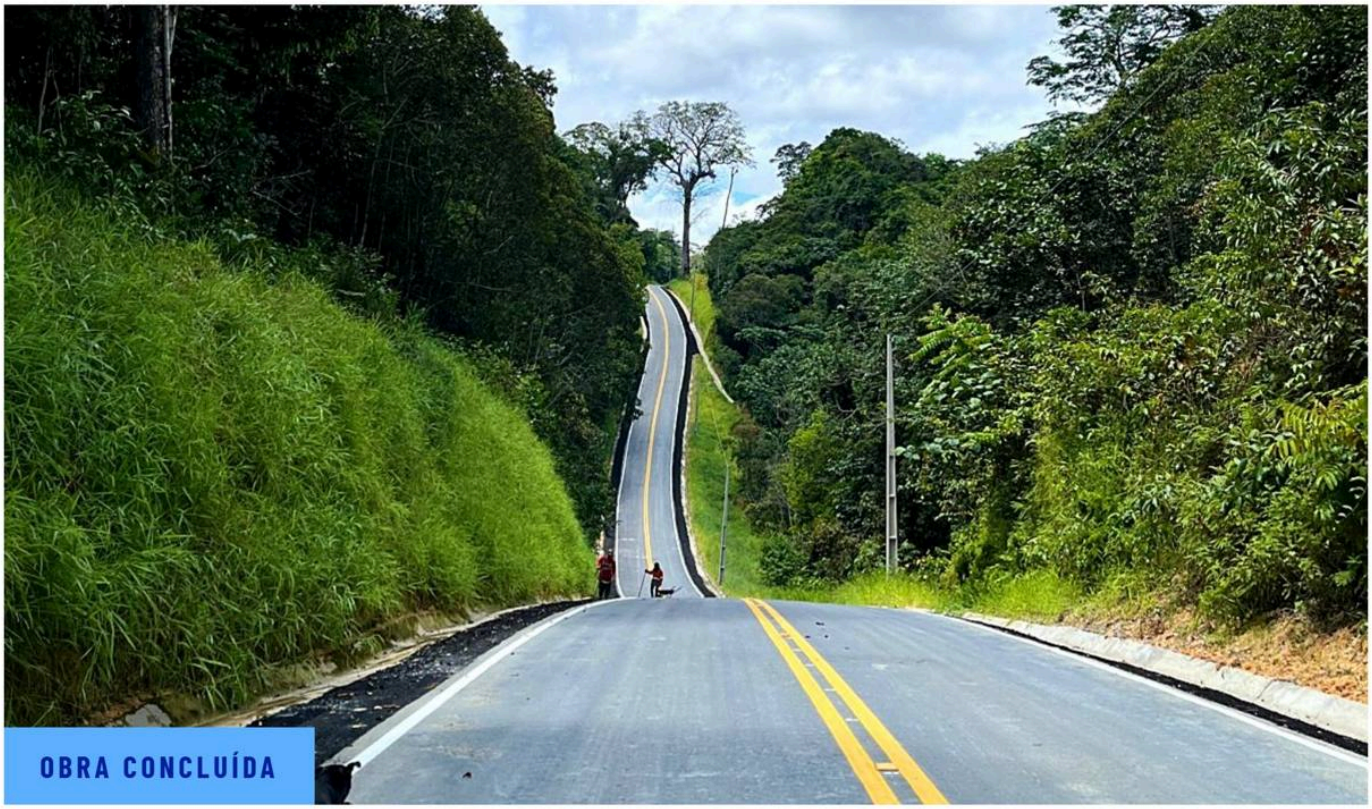

OBRA CONCLUÍDA



1 · TERRAPLENAGEM



2 · DRENAGEM



3 · IMPRIMAÇÃO



4 · PAVIMENTAÇÃO

FICHA TÉCNICA

Contrato	**n.º 033/2021**
Contratante	**SEINFRA · Governo do Amazonas**
Local	**Zona rural de Manaus-AM**
Modalidade	**Menor preço global**

OBJETO

Recuperação completa do Ramal das Flores, acesso localizado no km 916 da BR-174: terraplenagem, drenagem com tubos de concreto, imprimação e revestimento asfáltico, melhorando o acesso da comunidade rural.

A. RODRIGUES
ENGENHARIA

VAMOS CONSTRUIR JUNTOS?

Solicite uma proposta para sua obra ou para locação de equipamentos.

TELEFONE / WHATSAPP

(92) 98114-2856

E-MAIL

arodrigues.eng1@gmail.com

ENDEREÇO

Rua Pe. Monteiro de Noronha, 248
Flores · Manaus-AM · CEP 69028-140

ATUAÇÃO

Amazonas · Roraima